

Veranstaltungen WiSe 14/15



Institut für Betriebswirtschaft und
Wirtschaftsinformatik

Abt. Wirtschaftswissenschaft und ihre
Didaktik (WiWiD)

Prof. Dr. Athanassios Pitsoulis

Wer wir sind und was wir so machen

Professor Dr. Athanassios Pitsoulis

Wirtschaftspolitik, -geschichte, politische Ökonomie

Kontakt:

+49 5121 883-40642

+49 5121 883-40643

Büro: C 136

Sprechstunde: In der Vorlesungszeit Dienstags 13-14 Uhr,
außerhalb der Vorlesungszeit nach Vereinbarung.

<https://www.uni-hildesheim.de/index.php?id=9621>

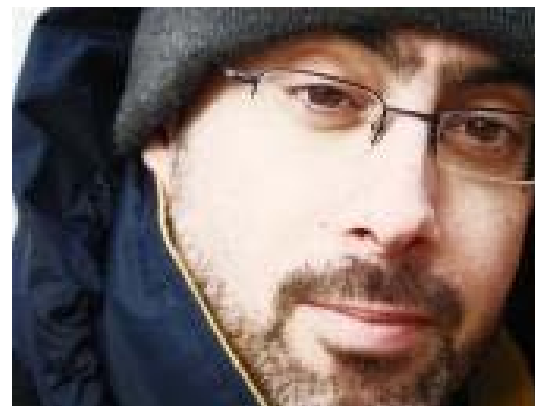

Dr. Astrid Lange

(Wirtschafts-)Psychologie, wiss. Arbeiten

Kontakt:

+49 5121 883-40646

+49 5121 883-40647

Büro: C 138

Sprechstunde: Mo., 15:00-17:00 Uhr

<https://www.uni-hildesheim.de/index.php?id=9622>



Wer wir sind und was wir so machen

Gernot Bohmann

Stadt- und Regionalökonomik, Wirtschaftsgeografie

Kontakt:

+49 5121 883-40649

Büro: C139b

Dienstag, 13:00 bis 14:30 Uhr,

Vorlesungsfreie Zeit nach Vereinbarung

<https://www.uni-hildesheim.de/index.php?id=9855>



Christian Roehle

Ökonomische Bildung, Kompetenzentwicklung

Kontakt:

+49 5121 883-40651

Büro: C 139b

Donnerstag, 13:00 bis 14:30 Uhr,

Vorlesungsfreie Zeit nach Vereinbarung

<https://www.uni-hildesheim.de/index.php?id=9854>

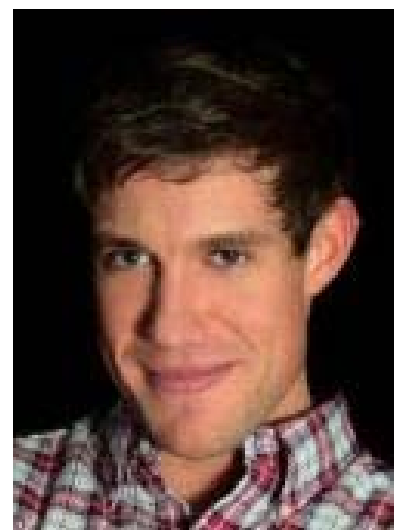

Lehrangebot WiSe 2014/15

WI & IMIT Pflicht

Betriebliches Rechnungswesen 1 (V/Ü, 3 LP)

Wahl

VWL 1: Mikroökonomie (V+Ü, 6 LP)

VWL 2: Makroökonomie (V+Ü, 6 LP)

Wirtschaftspsychologie (S, 4 LP)

Angewandtes wissenschaftliches Arbeiten (S, 4 LP)

Betriebliches Rechnungswesen I

- Lernziel:
 - Die Studierenden lernen die Grundlagen des externen Rechnungswesens anzuwenden und erwerben Kenntnisse hinsichtlich des Jahresabschlusses eines Unternehmens.
- Inhalt:
 - Betriebliches Rechnungswesen als Steuerungsinstrument; System der doppelten Buchhaltung; Inventur, Inventar, Bewertungsmethoden, Bilanz, Kontenarten, Kontenrahmen, Doppik; Ausgewählte Buchungsfälle aus den Bereichen Vorratsvermögen, Zahlungsverkehr, Anlagevermögen, Rechnungsabgrenzungen, Umsatzsteuer, Eröffnungs- und Abschlussbuchungen; Jahresabschluss (Bilanz und Gewinn- und Verlustrechnung), Lagebericht; Bilanzanalyse und Bilanzpolitik.
- Leistungserbringung:
 - 90-minütige Klausur am Semesterende
- Dozenten:
 - C. Roehe, A. Pitsoulis
- Termine:
 - Mittwoch, 14-16 Uhr, Audimax
 - Start am 22.10.14
 - Wöchentlich

VWL I: Mikroökonomie

- Lernziel:
 - Die Studierenden verstehen die Rolle von Modellen in den Wirtschaftswissenschaften,
 - erlernen die Grundprinzipien ökonomischen Verhaltens und
 - machen sich mit der Anwendung des grundlegenden mikroökonomischen Analyseinstrumentariums sowie seinen vielfältigen Anwendungsmöglichkeiten vertraut.
- Inhalt:
 - Grundlagen von Angebot und Nachfrage, Verbraucherverhalten, individuelle Nachfrage, Marktnachfrage und Konsumentenrente, Produktions- und Kostentheorie, Märkte und Wohlfahrt, Marktmacht und Monopole, Oligopole und Kartelle, Grundlagen der Spieltheorie
- Leistungserbringung:
 - 90-minütige Klausur am Semesterende
- DozentInnen:
 - A. Pitsoulis
- Termine:
 - Vorlesung Montag, 12-14 Uhr, Raum H 1
 - Start am 20.10.2014
 - Wöchentlich

VWL II: Makroökonomie

- Lernziel:
 - Die Studierenden machen sich mit grundlegenden makroökonomischen Begriffen wie z.B. Bruttoinlandsprodukt und Inflationsrate vertraut,
 - lernen wichtige makroökonomische Modelle und Gesetzmäßigkeiten kennen und
 - entwickeln die Fähigkeit, diese zur Analyse gesamtwirtschaftlicher und wirtschaftspolitischer Fragestellungen anzuwenden.
- Inhalt:
 - Gütermarkt, Geld- und Finanzmärkte, IS-LM-Modell, Arbeitsmarkt, AS-AD-Modell, Die Phillips-Kurve, Geldmengenwachstum - Inflation - Produktion, Wachstum - Sparen - Technischer Fortschritt, Löhne und Arbeitslosigkeit
- Leistungserbringung:
 - 90-minütige Klausur am Semesterende
- DozentInnen:
 - Prof. Dr. A. Pitsoulis
- Termine:
 - Vorlesung Montag, 16-18 Uhr, Raum A 09 Spl
 - Start am 20.10.2014
 - Wöchentlich

Wirtschaftspsychologie

- Lernziel
 - Vertiefung der fachwissenschaftlichen Kenntnisse aus dem interdisziplinären Bereich der Wirtschaftspsychologie
- Inhalte
 - Z.B. Psychologie der Kaufentscheidung, Arbeitszufriedenheit, Teammotivation etc.
- Dozentin:
 - Dr. Astrid Lange
- Termin:
 - Mittwoch 10-12, A 09 Spl
 - Start 22.10.

Angewandtes wiss. Arbeiten

- Lernziel:
 - Wissenschaftliche Kernkompetenzen (Literaturstudium, Fragestellung finden, Messung von Variablen, Verfassen schriftlicher Textpassagen) erwerben
- Inhalt:
 - Forschungsprozess „Von der Idee zum Untersuchungsdesign“ kennen lernen und gemeinsam im Seminar erproben; wissenschaftliche Arbeitsmethoden & schriftliche/ mündliche Präsentation von Forschungserkenntnissen
 - Auch zur Vorbereitung von Abschlussarbeiten geeignet
- Leistungserbringung:
 - Mitgestaltung des Seminars durch eigene Beiträge (schriftlich, mündlich), Gruppenarbeiten
- Dozentin:
 - Dr. A. Lange
- Termine:
 - Dienstag, 14-18 Uhr, P1b Spl
 - Start am 21.10.2014
 - Zweiwöchentlich